



Por meio da:

giz Deutsche Gesellschaft
für Internationale
Zusammenarbeit (GIZ) GmbH

KFW

O PROGRAMA GLOBAL REDD FOR EARLY MOVERS

PREMIANDO OS PIONEIROS DA CONSERVAÇÃO FLORESTAL

Renata Oliveira Costa
Assessora Técnica GIZ – REM
Belém, 02.05.2018



Por meio da:

giz Deutsche Gesellschaft
für Internationale
Zusammenarbeit (GIZ) GmbH

KFW

A. O QUE É O PROGRAMA REDD EARLY MOVERS (REM)?

REM É UM **PROGRAMA PILOTO** DA COOPERAÇÃO ALEMÃ.

PREMIA O ESFORÇO DE MITIGAÇÃO DAS MUDANÇAS CLIMÁTICAS DE **PIONEIROS DO REDD** (*EARLY MOVERS*) COM UMA MENSAGEM CHAVE: A PROTEÇÃO DAS FLORESTAS VALE A PENA!

É UM FINANCIAMENTO “**PONTE**” DE REDD+ ATÉ QUE UM MECANISMO GLOBAL DE REDD+ FRENTE A UNFCCC SEJA OPERATIVO – FAZER **EXPERIÊNCIAS INOVADORAS** E GERAR **APRENDIZADOS**

OS PAGAMENTOS DEPENDEM DA REDUÇÃO DO DESMATAMENTO EM CADA ANO

O PREMIADO DEVE TER UMA CLARA E INCLUSIVA **DISTRIBUIÇÃO DE BENEFÍCIOS**

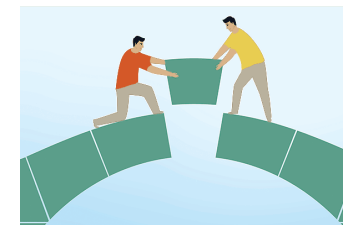

O ENFOQUE DO REM

EARLY MOVERS A NÍVEL **SUBNACIONAL** OU **NACIONAL**.

OPERA NO ÂMBITO DA **COOPERAÇÃO INTERNACIONAL**, COM RECURSOS PÚBLICOS DA ALEMANHA – IMPOSTOS

REQUER **TRANSPARÊNCIA NA CONTABILIDADE DE CARBONO**: IDENTIFICAÇÃO DAS EMISSÕES REDUZIDAS PARA **EVITAR PAGAMENTO DUPLO**

PARA IDENTIFICAR “EARLY MOVERS”, REM TEM ALGUNS **CRITÉRIOS DE ELEGIBILIDADE**: PROGRESSOS SUFICIENTES NOS PROCESSOS DE REDUÇÃO DO DESMATAMENTO E CONSERVAÇÃO FLORESTAL; CONDIÇÕES DE ENTRAR EM PROGRAMAS BASEADO EM RESULTADOS

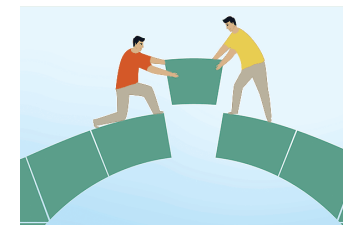

O QUE NÃO FAZ O REM

NENHUMA COMERCIALIZAÇÃO DE CRÉDITOS PARA MERCADOS DE CARBONO – NÃO É “COMPRA” DE CARBONO, É PAGAMENTO POR RESULTADOS!

REM *NÃO* TRABALHA COM PROJETOS PRIVADOS DE REDD+.

A ALEMANHA *NÃO* COMPENSA AS SUAS EMISSÕES COM AS EMISSÕES REDUZIDAS PELO BRASIL (TAMPOUCO O REINO UNIDO OU A NORUEGA).

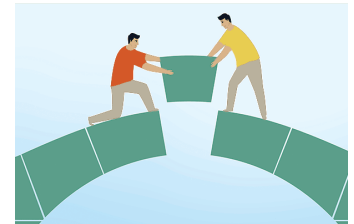

Implementação de REM

Financiamento: Gestão do recurso

KFW

Instrumentos: preparação

giz Deutsche Gesellschaft
für Internationale
Zusammenarbeit (GIZ) GmbH

- **Implementação conjunta com a Noruega e Reino Unido** em alguns países
- Aberto para outras parcerias



Department
of Energy &
Climate Change



Por meio da:



B. DESENVOLVIMENTO DO PROGRAMA REM NO MATO GROSSO

Distribuição de benefícios - proposta

Duração prevista:
4 anos de pagamentos,
5 anos de implementação.

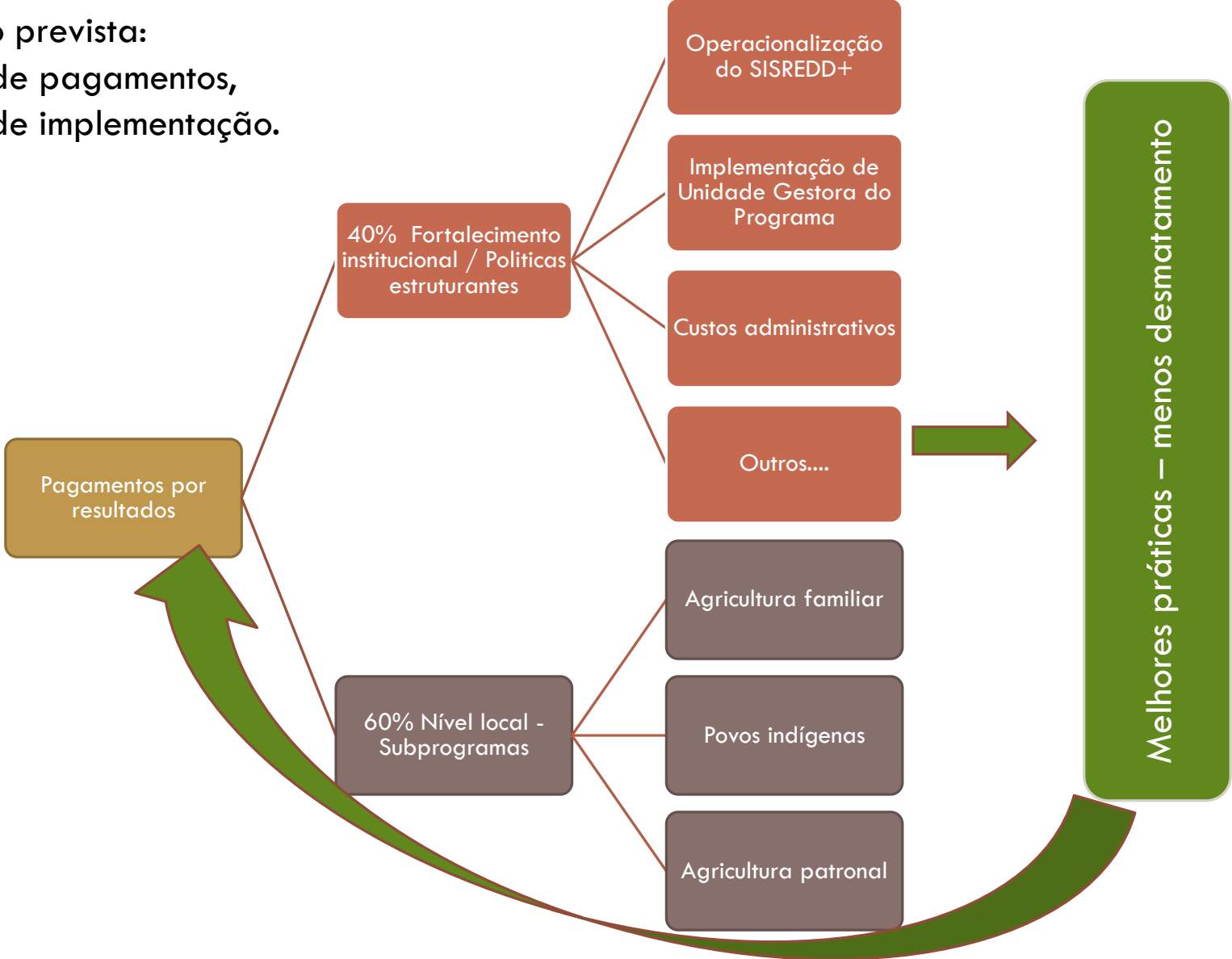

Passos na preparação do programa REM

Passos já feitos:

- ✓ Junho 2016: Sondagem das possibilidades
- ✓ Dez. 2016: o governo alemão consentiu na preparação de um programa e alocação de primeiros recursos financeiros – até aprox. 63 Mi R\$ (17 Mi €)
- ✓ Julho 2017: REM Template (documento uniforme do REM com informação básica seguindo os critérios do projeto): esboço concluído
- ✓ Julho 2017: Estudo de viabilidade concluído
- ✓ Julho 2017: Missão de avaliação – definição dos detalhes e regras da cooperação e assinatura de uma ajuda memória

Passos na preparação do programa REM

Passos já feitos:

- ✓ Ago. 2017: Início das oficinas de multiplicadores indígenas para a preparação da consulta para o subprograma previsto para os indígenas
- ✓ Set. a Nov.: elaboração conjunta dos documentos do contrato:
 - ✓ **GOVERNANÇA DO PROGRAMA REM-MT**
 - ✓ **ACORDO EM SEPARADO (KfW, SEMA e FUNBIO)**
 - ✓ **CONTRATO DE CONTRIBUIÇÃO FINANCEIRA (KfW e FUNBIO)**
 - ✓ **TERMO DE COOPERAÇÃO TÉCNICA (SEMA e FUNBIO)**
- ✓ Nov. 2017: Decisão do Reino Unido sobre co-financiamento (23,8 Mi €)
- ✓ Nov. 2017: Assinatura do Contrato de Cooperação (SEMA, FUNBIO, KfW)

Próximos passos na preparação do programa REM

- ✓ maio/2018: Entrega do documento de Repartição de Benefícios
- ✓ 08 de maio: apresentação do documento no Forum de Mudanças Climáticas e REDD+
- ✓ maio/2018: Aprovação do documento de Repartição de Benefícios pelo Conselho Estadual de REDD+
- ✓ Até junho/2018: Elaboração do Manual Operacional de Procedimentos e dos Planos de Desembolso e Investimento (MOP e PDI);
- ✓ 2018: Primeiro pagamento por resultados

• PRÓXIMOS PASSOS - SUBPROGRAMA INDÍGENA

- Até Dez/2018: Finalizar o processo de informação e consulta dos povos indígenas; Construção do Subprograma Indígena que será incorporado no documento de Repartição de Benefícios; Oficinas do FUNBIO e Unidade Gestora do Projeto para a elaboração do PDI (Plano de Desembolso e Investimento).
- Oficinas de Multiplicadores Indígenas do Programa REM/MT já realizadas:
 - 1) Regional Pantanal - Cerrado - Vale do Guaporé (Bakairi, Bororo, Nambiquara, Umutina, Pareci, Guató, Chiquitano, Kalapalo – Loiki) – agosto, em Cuiabá
 - 2) Regional Xingu, Kayapó, Xavante, Médio Araguaia (Karajá, Kanela, Krenak, Maxacali, Tapirapé, Xavante, Kayapó, Xinguanos) – setembro, em Cuiabá
 - 3) Regional Noroeste MT (Arara, Cinta Larga, Manoky, Myky, Nambiquara, Zoró, Apiaká, Kayabi, Munduruku, Rikbatsa, Enawenê Nawê, Xavante, Umutina) - dezembro, em TI Rikbatsa, Juína
 - 4) Oficina de Monitoramento e Avaliação: Todas as etnias – Cuiabá 19 a 23 de fevereiro de 2018.

Oficina Xavantes: 11 a 13 de maio
 Oficina Cerrado: 22 a 24 de maio
 Oficina Vale do Guaporé: 1 a 3 junho
 Noroeste: 16 a 18 de junho
 Araguaia: 6 a 8 de agosto
 Xingu: 15 a 17 de setembro
 Kayapo: 1 a 4 de outubro

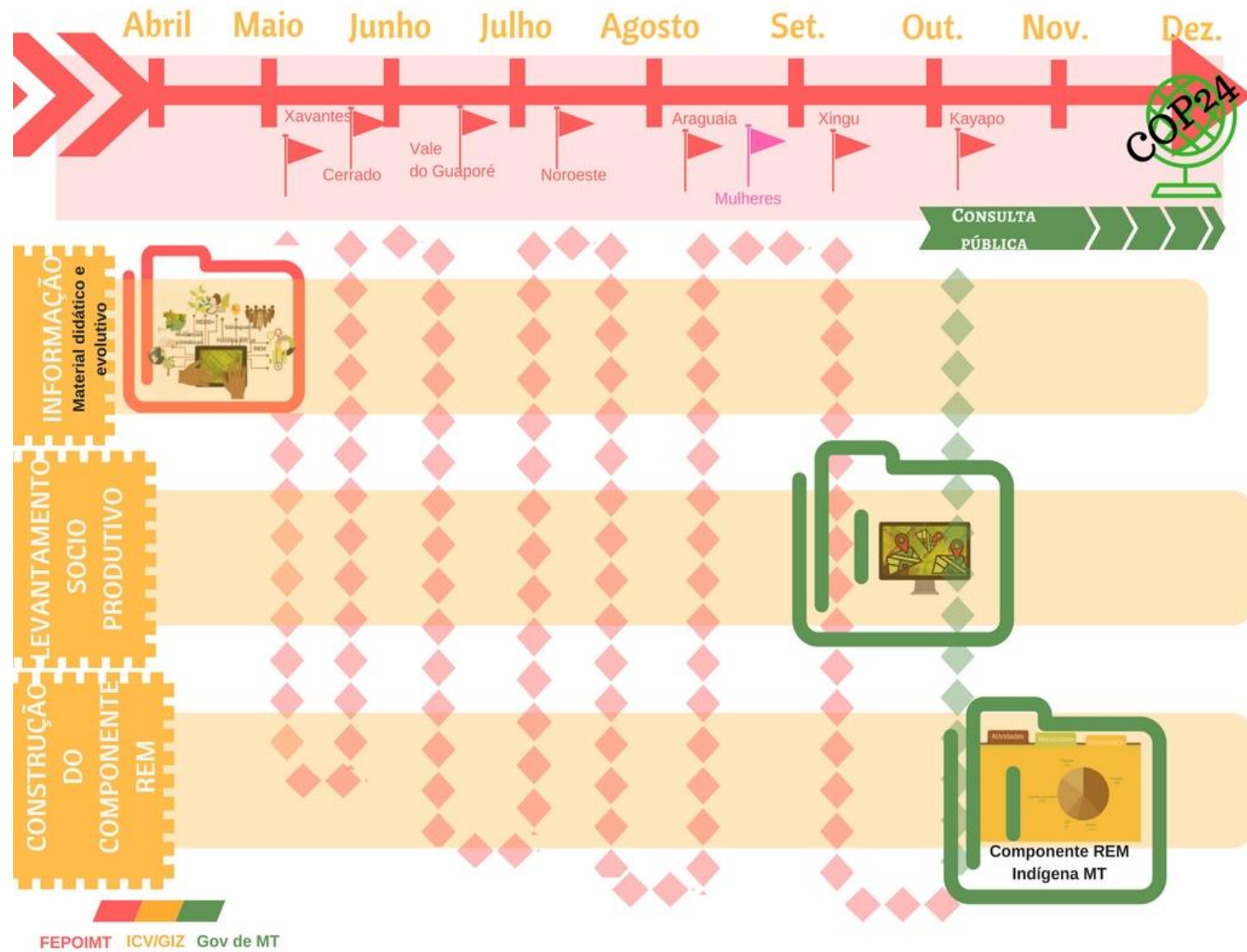



Por meio da:

giz Deutsche Gesellschaft
für Internationale
Zusammenarbeit (GIZ) GmbH

KFW

MUITO OBRIGADA!

**RENATA OLIVEIRA COSTA
ASSESSORA TÉCNICA GIZ – REM**

renata.costa@giz.de

(65) 999518797

(67) 981023925